

LYS HAUT LAYON

LA FOSSE DE TIGNE

(Maine et Loire)

PLAN DE BORNAGE ET DE DIVISION

Lotissement "Le Clos du Poirier"

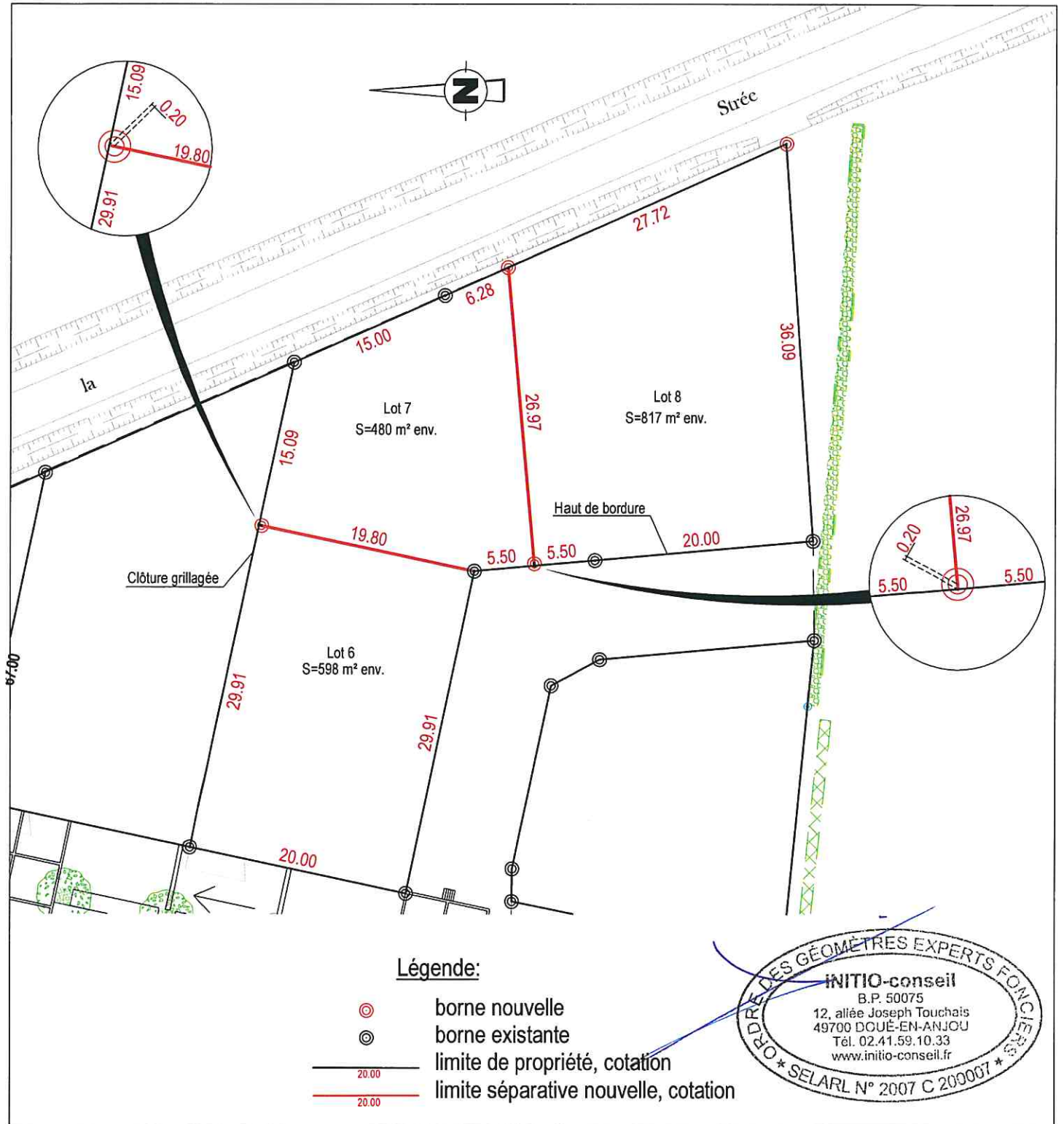

INITIO
CONSEIL

GÉOMÈTRE EXPERT / INGÉNIEUR VRD
IMMOBILIER / EXPERTISE FONCIÈRE

Dressé par M. Emmanuel DURET
12 allée Joseph Touchais
BP 50075
DOUÉ LA FONTAINE
49700 DOUÉ EN ANJOU
Tél : 02 41 59 10 33
contact@initio-conseil.fr



GÉOMÈTRE-EXPERT

10 JUIN 2020

Échelle : 1/500

Réf. D9276-4